



Unione Europea

FONDI
STRUTTURALI
EUROPEI

pon
2014-2020



Ministero dell'Istruzione, dell'Università e della Ricerca
Dipartimento per la programmazione e la Gestione delle
Risorse Umane, Finanziarie e Strumentali
Direzione Generale per interventi in materia di Edilizia
Scolastica per la gestione dei Fondi Strutturali per
l'Istruzione e per l'Innovazione Digitale
Ufficio IV

PER LA SCUOLA - COMPETENZE E AMBIENTI PER L'APPRENDIMENTO (FSE-FESR)

MINISTERO DELL'ISTRUZIONE DELL'UNIVERSITÀ E DELLA RICERCA

ISTITUTO COMPRENSIVO N. 4

Via Divisione Acqui, 160 - 41122 MODENA ☎ 059/373339 - 059/373374

e-Mail: moic85100d@istruzione.it

PEC moic85100d@pec.istruzione.it Sito WEB www.ic4modena.edu.it

Codice Fiscale 94185970368

COMUNICAZIONE N.8

ALBO SITO WEB DOCENTI GENITORI ATA

Modena, 31/08/2023

Alle famiglie e ai docenti dell'Istituto comprensivo 4-Modena

OGGETTO: PRIMO GIORNO DI SCUOLA A.S. 2023-24. ACCOGLIENZA E MODALITÀ' ORGANIZZATIVE INGRESSO

Si comunica che **VENERDÌ 15 SETTEMBRE**, primo giorno di scuola, l'**ingresso** delle **classi** avverrà con la seguente modalità:

PLESSO	CLASSI	ORARIO
SECONDARIA DI 1° "G. FERRARIS"	3 [^]	8:00
	2 [^]	8:30
	1 [^]	9:00

Solo il primo giorno di scuola gli studenti entreranno tutti dall'ingresso principale di via Divisioni Acqui 160, rispettando lo scaglionamento orario sopra indicato.

Le classi saranno chiamate una alla volta (3A, 3B ...), per cui gli studenti della stessa classe sono invitati ad organizzarsi per entrare insieme in base all'ordine di chiamata, ma senza accalcarsi.

Nell'area antistante l'edificio scolastico gli alunni troveranno indicata l'area in cui devono sostare in attesa della chiamata, segnalata con la classe di appartenenza (es. 1A, 2A, 3A, ecc).

Le lezioni termineranno per tutte le classi alle ore 14:00.

Le classi defluiranno dai locali dell'Istituto rispettando i percorsi assegnati:

	INGRESSO PRINCIPALE PERCORSO BLU	INGRESSO POSTERIORE PERCORSO VERDE
PIANO TERRA	1B 2D 3D	2C 1G 2G 3G 1I 2I 3I
PRIMO PIANO	1A 2A 3A 2B 3B 1C 3C 1D 1E 2E 3E	1F 2F 3F 1H 2H 3H

Da **LUNEDÌ 18 SETTEMBRE** le lezioni del mattino si svolgeranno regolarmente dalle ore **8:00** alle ore **14:00**. Le lezioni pomeridiane dell'indirizzo musicale termineranno come da orario consegnato alle famiglie.

Gli studenti entreranno ed usciranno dai locali dell'Istituto scolastico utilizzando gli accessi assegnati (**PERCORSO BLU, PERCORSO VERDE**)



VENERDI' 15 SETTEMBRE, LUNEDI' 18 SETTEMBRE E MARTEDI' 19 SETTEMBRE

SCUOLE PRIMARIE	CLASSI	ORARIO
"P.L. DA PALESTRINA " "SALICETO PANARO"	1^ 2^	8:25-12:25
	3^ 4^ 5^	8:30-12:30

DA MERCOLEDI' 20 SETTEMBRE

SCUOLE PRIMARIE	CLASSI	ORARIO
"P.L. DA PALESTRINA " "SALICETO PANARO"	1^	8:25-12:25 (DA MERCOLEDI' 20 SETTEMBRE A VENERDI' 22 SETTEMBRE)
		(DA LUNEDI' 26 SETTEMBRE) 8:25-16.25
	2^	8:25-16:25
	3^ 4^ 5^	8:30-16:30

ACCESSO DELLE CLASSI ALLE SCUOLE

SCUOLA PRIMARIA "P.L. DA PALESTRINA"

Ingresso/Uscita Accesso principale	Ingresso/Uscita Accesso laterale
2A-2B-2C	1A-1B
3B-4B-4C-5A-5B-5C	3A-4A

INGRESSO LATERALE



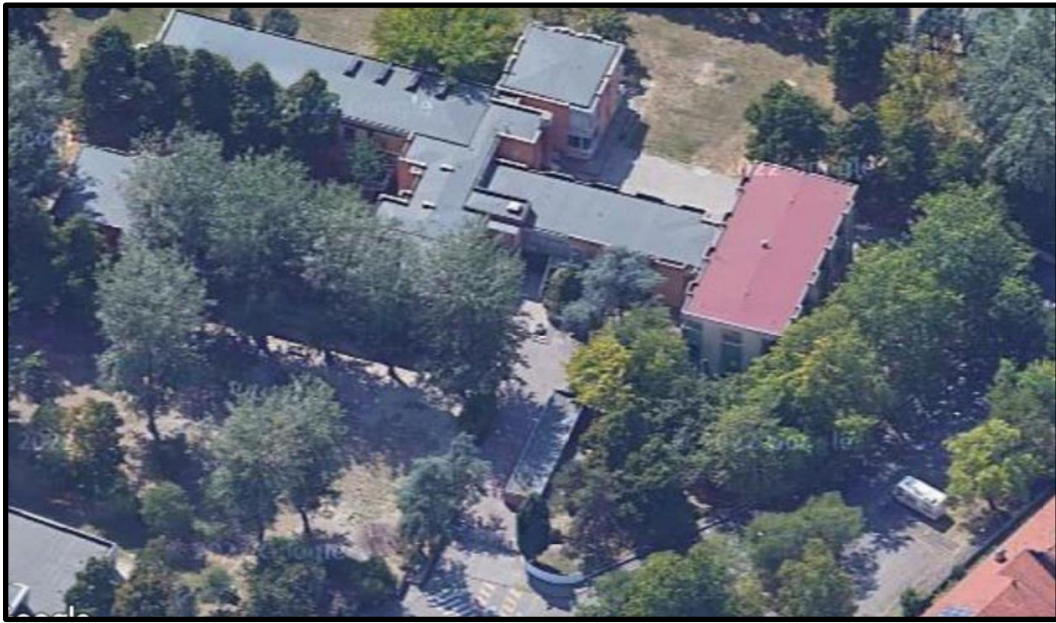

INGRESSO PRINCIPALE

“SALICETO PANARO”

Ingresso/uscita atrio centrale	Ingresso/uscita Lato refettorio E
1A - 1B - 1C - 1D - 2A- 2B - 2C - 2D	/
3A - 4A - 4C - 5A- 5C	3B - 3C- 3D - 4B - 4D - 5B - 5D

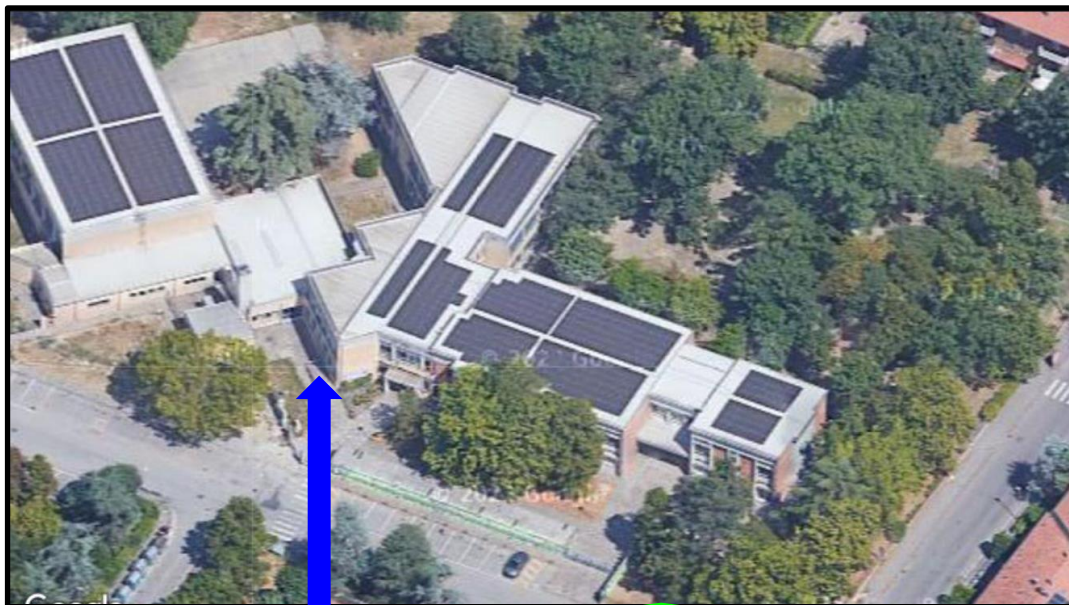

INGRESSO PRINCIPALE

INGRESSO LATERALE

Dirigente Scolastico

Pasquale Negro

Firma autografa sostituita a mezzo stampa
ai sensi dell'art. 3, comma 2 del decreto legislativo n. 39

