Checklist per famiglie

Suggerimenti per un rientro a scuola in sicurezza.
Scuola IC4 Modena.

Parlate con vostro figlio delle precauzioni

Lavare le mani
Mantenere la distanza
Indossare la mascherina
Evitare di condividere oggetti e materiali

Igiene personale

Pratica e fai praticare le corrette tecniche di lavaggio mani: prima/dopo mangiato, dopo aver starnutito, tossito e prima di mettere la mascherina

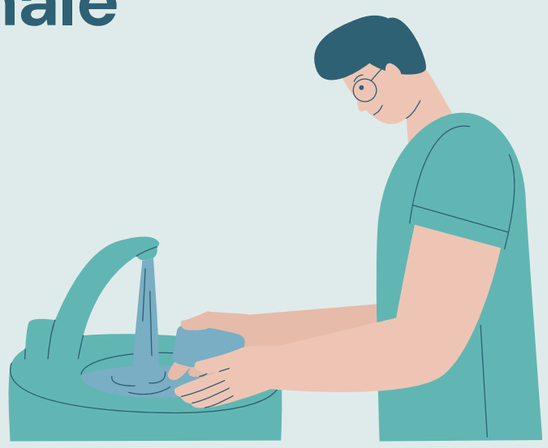

Misurate la temperatura.

Controllate ogni mattina la temperatura di vostro figlio. Oltre 37.5° non può andare a scuola.

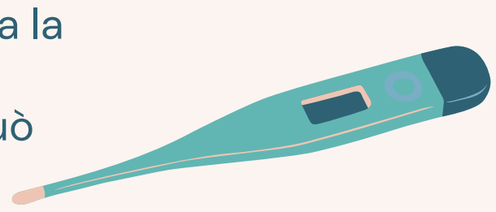

No scuola se contatti con positivi

Se il bambino ha avuto contatti con un caso covid 19 non può andare a scuola

Seguire le indicazioni delle autorità sanitarie

Controllate che il bimbo stia bene

Se ha tosse, diarrea, vomito, mal di gola, mal di testa o altri segnali di malattia non può andare a scuola

Informate la scuola su chi contattare

Informate la scuola su quali persone contattare in caso vostro figlio non stia bene a scuola: nominativi, cellulari, luoghi di lavoro.

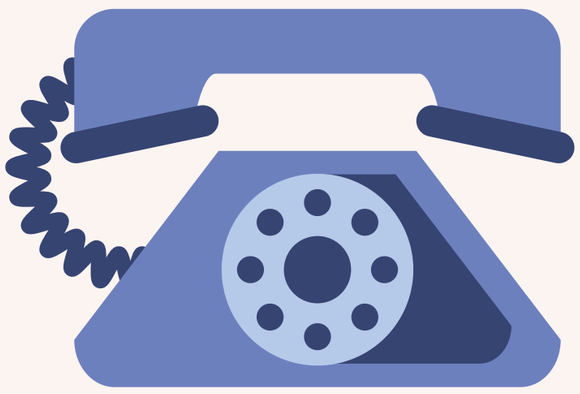

Comunicate con la scuola e state informati!

Informatevi su come la scuola comunicherà casi Covid e sulle regole da seguire.
Informatevi sulle regole e indicazioni per la vita a scuola

Source •Ufficio scolastico regionare Emilia Romagna. Materiali per la ripartenza-16. Ic4 Modena

Checklist per famiglie (2)

Suggerimenti per un rientro a scuola in sicurezza.
Scuola IC4 Modena

Procurate bottigliette / borracce

Procurate a vostro figlio una bottiglietta identificabile con nome e cognome

Pensate ai trasporti

Pianificate ed organizzate il trasporto per vostro figlio per e dalla scuola. Ricordategli di rispettare le regole sull'autobus!

Tenete a casa una scorta di mascherina per ricambio

Fornite a vostro figlio una mascherina di ricambio nello zaino

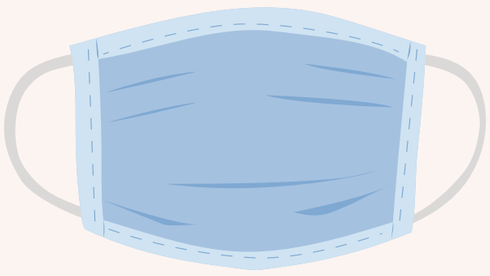

L'importanza del buon esempio

Rafforzate i concetti di distanziamento fisico, pulizia e uso della mascherina dando il buon esempio

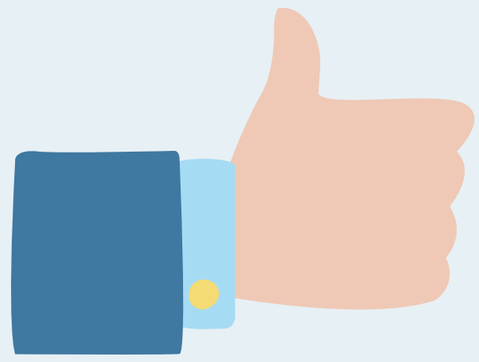

Allenate vostro figlio a togliere e mettere la mascherina toccando solo i lacci

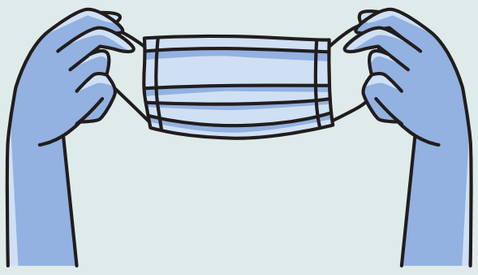

Routine quotidiane

- Cosa mettere nello zaino al mattino: mascherina, gel ,salviette
- Cosa fare quando si torna a casa: lavarsi le mani, dove riporre la mascherina

Partecipate alle riunioni scolastiche on line e in presenza

Essere informati e connessi può ridurre ansie e preoccupazioni

Source • Ufficio scolastico regionare Emilia Romagna. Materiali per la ripartenza-16. Ic4 Modena